

29年度予算が決まりました

一般会計予算

926億5,200万円

特別会計予算

495億6,800万円

一般会計は、前年度対比9.6%増となりました

区は、区民のもっとも身近な存在として、限られた財源を有効に活用し、区民の生活に直結した行政サービスを展開しています。

29年度は、待機児童対策や福祉施策の充実などの課題に対処するとともに、渋谷区基本構想の理念「ちがいを ちからに 変える街。渋谷区」の具現化を推進していきます。



29年度当初予算

(単位:100万円)

区分	29年度	28年度	増減額	増減率
一般会計	92,652	84,552	8,100	9.6%
特別会計	49,568	48,525	1,043	2.1%
国民健康保険事業会計	29,049	29,035	14	0.0%
介護保険事業会計	15,204	14,416	788	5.5%
後期高齢者医療事業会計	5,315	5,074	241	4.8%
合計	142,220	133,077	9,143	6.9%

29年度における主な事業

- 子育て・教育・生涯学習**
 - 子育て支援**
 - 保育園、認定こども園の新規開設などによる定員拡大
 - 居宅訪問型保育(ベビーシッター派遣)の実施
 - 認可外保育施設利用者への保育料助成
 - 小学校・中学校・幼稚園運営**
 - ICT教育の推進(全区立小中学校の児童・生徒・教師にタブレット端末(LTE網利用)を配備)
 - 特別な才能に着目した新たな教育システムの構築
 - 特別支援教育の充実(特別支援教室拠点校4校、千駄ヶ谷エリア特別支援学級開級準備)
 - しぶやイングリッシュの展開
 - 預かり保育の拡充(幼稚園3園)
 - 男女平等・多様性社会推進事業**
 - パートナーシップ証明書追跡調査
- 福祉**
 - 高齢者福祉**
 - 高齢者福祉施設の整備(旧本町東小学校跡地複合施設(仮称)整備、高齢者ケアセンター建替え整備など)
 - 認知症高齢者などの支援の充実(SOSネットワーク事業、認知症相談協力医の配置)
 - 障害者福祉**
 - 就労支援事業所の製品開発・販売促進事業(「渋谷みやげ」の開発)
 - 生活困窮者支援**
 - ハウジングファースト事業(路上生活者へのアパートの提供など)
 - 被保護者就労支援事業の拡充
- 健康・スポーツ**
 - 区民の健康増進**
 - 胃がん検診への胃内視鏡検査の新規導入
 - 東京オリンピック・パラリンピック推進事業**
 - オリンピック・パラリンピック競技リアル観戦事業
 - 気運醸成事業 ○パラリンピック文化プログラム
 - 社会体育活動推進**
 - 渋谷スポーツサポーターの育成
- 防災・安全・環境・エネルギー**
 - 災害対応力の強化**
 - 帰宅困難者対策の拡充(シブヤ・アロープロジェクト、原宿駅周辺帰宅困難者対策協議会設立)
 - 不燃化特区対策(感震ブレーカーなどの配付)
 - 安全・安心でやさしいまちづくり推進**
 - 通学路防犯カメラ設置(全区立小学校)
 - 環境対策**
 - 分煙対策指導員の配置
- 空間とコミュニティのデザイン**
 - 交通対策**
 - コミュニティサイクルの整備 ○自転車走行空間整備(自転車ナビマーク設置など)
 - コミュニティデザイン**
 - コミュニティ活性化事業(町会等活性化事業助成、渋谷区版隣人まつり「おとなりサンデー」の実施)
 - 都市基盤整備**
 - 渋谷駅周辺地域の基盤整備 ○電線共同溝整備による無電柱化
- 文化・エンタテインメント**
 - 国際交流**
 - シリコンバレー・フィンランド派遣研修
 - 情報発信**
 - 区ウェブサイトリニューアル
- 産業振興**
 - 観光振興**
 - 観光Wi-Fi環境整備(渋谷駅、原宿駅周辺など、計14か所に設置)
- 区政運営のあり方**
 - 新庁舎ICT基盤整備事業

29年度一般会計歳出予算額

926億5,200万円の構成

(区民1人あたり約41万6千円)

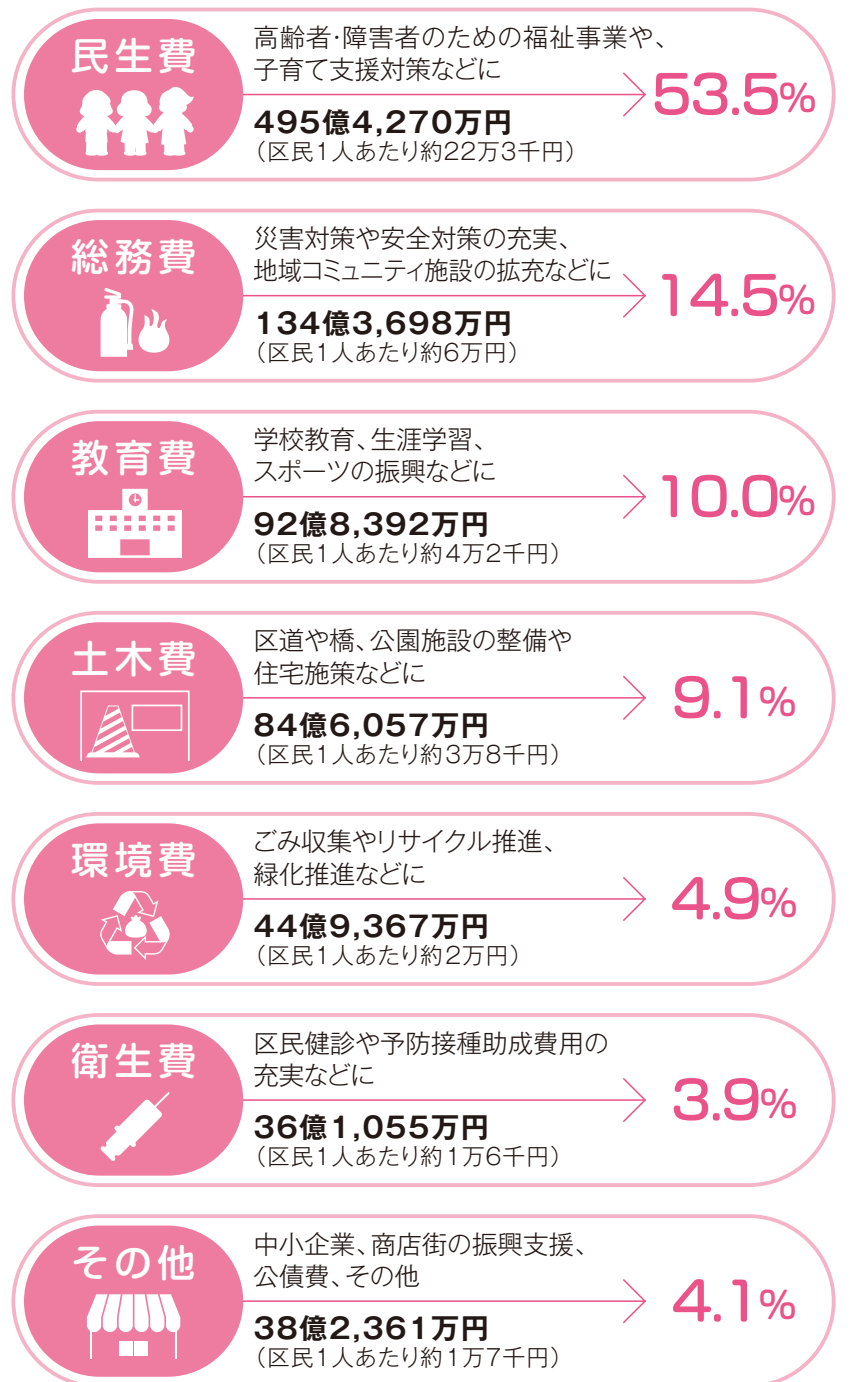

*区民1人あたりの金額は、29年3月1日現在の人口で算出

①詳しくは今後、区HPでお知らせします。
 閩財政課予算係 ☎3463-1258 ㊟5458-4921

「渋谷民100人未来共創プロジェクト -『渋谷アクション&レガシー』アイデア創出・実現」に 向けた検討メンバーを募集します

区は、東京と国内各地を舞台に、世界的なスポーツ大会が開催されるゴールデン・スポーツイヤーズ(2019~2021年)をきっかけに未来を見据えた新しいまちづくりに取り組みます。区が抱える課題の解決策やビジョン、渋谷区基本構想の実現に向けたアイデアを一緒に検討していくメンバーを募集します。

- ▶対象 区内在住・在勤・在学で18~29歳の人(高校生不可)
- ▶定員 50人程度
- ▶申込 5月19日までに「渋谷民100人未来共創プロジェクトHP」(https://mri.smartseminar.jp/public/****)で※5月26日までに結果を通知します。

全体会議

- ▶日時 ①6月6日(火)、②10月31日(火) 18:30~20:30
- ▶会場 ①美竹の丘・しぶや、②商工会館

ワークショップ

渋谷区基本構想の中から選択した4つの分野別に、グループに分かれてさまざまなアイデアを話し合います。

A 健康・スポーツ(健康・スポーツ)



B 文化・エンタメ(文化・エンタテインメント)



C 共生(福祉)



D コミュニティ(空間とコミュニティのデザイン)



- ▶日時 6月13日~9月26日の(火)、6月22日(木)のうち各グループ4日間
※8月15日を除く
18:30~20:45

コンテスト

ワークショップで検討したアイデアをグループごとに発表します。

- ▶日程 12月9日(土)

※ワークショップ、コンテストの会場は別途お知らせします。

問オリンピック・パラリンピック推進課オリンピック・パラリンピック推進主査(☎3463-1849 FAX3463-3528)

ゴールデン・スポーツイヤーズ(2019~2021年)とは

- 2019年 ラグビーワールドカップ
- 2020年 東京2020オリンピック・パラリンピック競技大会
- 2021年 ワールドマスターズゲームズ
(30歳以上なら誰もが参加できる生涯スポーツの祭典)
3年連続で実施されるこれらのスポーツの一大イベントを指します。

蚊

媒介感染症の 予防対策

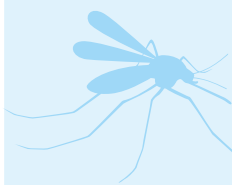

近年、海外で新たな流行が問題になっているウエストナイル熱、チクングニア熱、ジカ熱、デング熱などは、蚊が媒介する感染症です。
感染症を予防するためには、今の時期から家のまわりに蚊を増やさないなどの対策が必要です。

●蚊の防除のポイント

蚊の成虫は、生息場所が広く防除が難しくなります。水中にいるボウフラの段階での対策が効果的です。

幼虫対策

- ・空き缶、空きビンなどは雨水がたまらないように撤去する
- ・植木鉢の受け皿にたまった水、水生植物の鉢の水は、定期的に清掃、水の交換などをする

蚊の発生源は、小さな水たまり

蚊の成虫が発生する時期になったら、次の点に注意しましょう。

成虫対策

- ・防虫網・網戸を設置する
- ・草むら、やぶを定期的に刈り取る
- ・外出時は肌を露出せず、必要に応じて虫よけスプレーを使用する
- ・殺虫剤を使った駆除は、効果があっても持続しないので、補助的に使用し、環境的・物理的な防除を心がける

問生活衛生課環境衛生係(☎3463-2287 FAX5458-4943)

河津さくらの里 しぶや

＼宿泊者限定 /
5月のお得な情報

GWから初泳ぎ プール開き(温泉プール)

4月29日(祝)から

健康バスプラン

- ▶日程 5月23日(火)~25日(木) ※渋谷発2泊3日
- ▶内容 七滝ウォーキング、ヨガ、ダイヤモンド体操など
- ▶定員 40人(抽選) ▶費用 30,000円
- ▶申込 5月1日までに河津さくらの里 しぶやHP
または電話(☎3464-2424)、
ファクス(申込書に必要事項を記入)で

※申込書は区役所仮庁舎第1庁舎2階地域振興課施設係、出張所・区民サービスセンターなどで配布

問河津さくらの里 しぶや(☎0558-32-1020)

河津さくらの里 しぶや東京事務所(☎3464-2424 FAX5489-9781)



▲トレーニング指導士による体操指導

住民基本台帳の閲覧状況を公表します

住民基本台帳法の規定により、国・地方公共団体、公益性が高い統計調査・世論調査・学術研究などに対しては、住民基本台帳の一部(住所・氏名・生年月日・性別)の閲覧が認められています。
※詳しい閲覧状況は、区HPまたは区役所仮庁舎第1庁舎1階住民戸籍課でご覧ください。

閲覧状況(26年11月1日~28年3月31日)	
閲覧者	件数
国または地方公共団体	0件
個人または法人	51件

問住民戸籍課住民登録係(☎3463-1673 FAX5458-4914)



SHIBUYA

LGBTコミュニティスペース
「#渋谷にける虹」GW特別版
LGBT基礎講座
&
**みんなで
アライの輪を
つくろう!**

LGBTについて楽しく学べるワークショップを開催します。

※LGBT当事者でない人も参加できます。

- ▶日時 5月4日(祝) 14:00~16:30(13:30開場) ※入退場自由
- ▶会場 男女平等・ダイバーシティセンター〈アイリス〉
- ▶内容 第1部 14:00~15:00 LGBT基礎知識と渋谷区の取り組み
第2部 15:15~16:15 アライになろうワークショップ
- ▶定員 50人(先着)
- ▶申込 当日会場で

参加者にはLGBT基礎知識リーフレットと
レインボー・アイリスバッジを差し上げます。

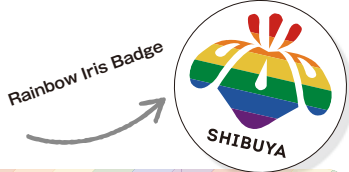

アライって?

「アライ(Ally)」とは英語の「同盟、支援」が語源の、LGBTの当事者ではないけれど、LGBTも生きやすい社会を推進したいと考えている人を指す言葉です。
※LGBT当事者であっても、自分以外のLGBT当事者の助けになりたいと思えば、アライと言えます。

問男女平等・ダイバーシティセンター〈アイリス〉(☎3464-3395 FAX3464-3398)

東京レインボープライド2017に
渋谷区ブースを出展します

**渋谷区パートナーシップ証明書
相談会**

渋谷区パートナーシップ証明書の発行手続きに関する疑問に、法律の専門家が
わかりやすく答えます。

- ▶日時 5月6日(土) 12:00~16:30、5月7日(日) 10:00~16:30
- ▶会場 代々木公園イベント広場
- ▶申込 当日会場で

東京レインボープライドとは

代々木公園で毎年開催されているLGBTダイバーシティを
祝うお祭りです。

5月6日(土)・7日(日)のフェスタと5月7日(日)のパレードを
メインイベントとし、4月29日(祝)~5月7日(日)もさまざま
なイベントが開催されます。

**TOKYO
RAINBOW
PRIDE**



©TRP2016

※詳しくは東京レインボープライドHP
(<http://tokyorainbowpride.com/>)をご覧ください。

**モバイルレジ
をご利用ください**

軽自動車税・住民税・国民健康保険料の納付が
携帯電話やスマートフォンでできます

モバイルレジとは

納付書(30万円以下)に印刷されたバーコードを携帯電話やスマート
フォンのカメラ機能で読み取り、インターネットバンキングに接続して納
付するシステムです。

- ※払込手数料は無料です(パケット通信料がかかります)。
- ※領収書は発行されません。領収書が必要な人は、金融機関などの窓
口やコンビニエンスストアをご利用ください。
- ※バーコードがない納付書(税額が30万円を超えるものなど)は利用で
きません。

モバイルレジを始めるには

- 1 金融機関でインターネットバンキングの利用申込
各金融機関へ問い合わせてください。
- 2 携帯アプリのダウンロード(右 QRコード)
初回のみ、モバイルレジのアプリをダウンロード
します。
※パケット通信料がかかります。
※取り扱い金融機関など、詳しくはモバイルレジHP
をご覧ください。



問 税務課税務管理係(☎3463-3675 FAX5458-4913)
国民健康保険課収納係(☎3463-1784 FAX5458-4940)

**国民年金
学生納付特例制度**

日本国内に住む20歳以上の人は国民年金の被保険者となり、大学生な
ども国民年金に加入しなければなりません。年金の納付が困難な学生に
は、申請により在学中の保険料の納付が猶予される「学生納付特例制
度」があります。申請を行わずに保険料を納めていないと、不慮の事故
などにより障害が残ってしまった場合、障害基礎年金を受けることがで
きなくなります。

- ▶対象 大学・専門学校・専修学校(対象となる学校は問い合わせ)など
の学生で前年中の所得が118万円+(扶養親族等の数×38
万円)以下の人
- ▶申請に必要なもの 年金手帳、学生証または在学証明書
- ▶申請場所 区役所仮庁舎第1庁舎2階国民年金係
※出張所では手続きできません。

※詳しくは問い合わせてください。

問 国民健康保険課国民年金係(☎3463-1797 FAX5458-4940)
日本年金機構渋谷年金事務所(☎3462-1241)

**就学
相談**

子どもの就学や学校生活についての不安や悩みなど
の相談に応じています。保護者とともに、もっと
もふさわしい就学先を考えます。

- ▶対象 次のいずれかに該当する子どもと保護者
 - ・30年4月に小学校へ入学する幼児
 - ・現在小学校6年生の児童
 - ・現在就学猶予または免除中で30年4月から就学
を希望する学齢児童・学齢生徒
- ▶申込 電話で

問 学務課特別支援教育係(☎3463-2993 FAX5458-4953)



YOU MAKE SHIBUYA キャンペーンを始めます

<http://www.youmakeshibuya.jp>

28年度に策定した渋谷区基本構想の実現をめざし、区はYOU MAKE SHIBUYAキャンペーンを始めます。今回、専用のウェブサイト(上記URL)を開設しました。今後、区民の皆さんが参加できるさまざまな企画を展開していくほか、基本構想やPRソング・動画などを配信し、キャンペーンについても随時お知らせしていきます。区HPからもアクセスできます。



▲渋谷区基本構想専用ウェブサイト

☎ 経営企画課基本計画担当主査 (☎ 3463-1589 ㊚ 5458-4973)

私立幼稚園の 入園料を 補助します

- ▶ **対象** 29年度に私立幼稚園(子ども・子育て支援新制度に移行した園を除く)に入園し、入園時に区内に住所がある園児の保護者
 - ▶ **補助額** 40,000円(園児1人につき)
 - ▶ **申込** 申請書に必要事項を記入し、幼稚園に提出
※申請書は幼稚園で配布(途中入園は随時受付)
- ☎ 保育課私学主査 (☎ 3463-3153 ㊚ 5458-4907)

渋谷区コミュニティバス

バス停 一時休止のお知らせ 4月29日(祝)・5月1日(月)



交通規制により迂回運行を実施するほか、代々木公園周辺のバス停が一時休止となる場合があります。

※詳しくは、バス停や車内の案内を確認してください。

☎ 土木清掃部交通政策主査 (☎ 3463-1854 ㊚ 5458-4908)

松濤美術館

松濤2-14-14 (〒150-0046)
☎ 3465-9421 ㊚ 3460-6366

『今様』—昔と今をつなぐ—

- ▶ **日程** 前期:4月23日(日)まで
後期:4月25日(火)~5月21日(日)

▲染谷聡
「今は昔は今/displayism Deer」

- | | |
|--------------------------------------|---|
| ○ 学芸員によるギャラリートーク | ○ アーティストトーク |
| ▶ 日時 4月22日(土)、5月3日(祝) 14:00から | ▶ 日時 4月29日(祝) 14:00から |
| ▶ 定員 各40人(先着) | ▶ 出演 日本画家 木村了子氏、彫刻家 棚田康司氏、金工作家 満田晴穂氏 |
| ▶ 申込 当日会場で | ▶ 定員 40人(先着) |
| | ▶ 申込 当日会場で |

入館料	一般 500円	※区内在住の人、10人以上の団体は2割引
	大学生 400円	※区内在住の人は金曜日、小中学生は土・日曜日、祝・休日が無料
	高校生・60歳以上 250円	※障害のある人と付き添い1人は無料
	小中学生 100円	

開館時間 10:00~18:00(金曜日のみ20:00まで)※入館は閉館30分前まで
休館日 4月17・24日、5月8・15日

分譲マンションの耐震診断などの 助成要件を緩和しました

渋谷区耐震改修促進計画(28年3月改定)の施策の方針に基づき、災害に強い安全なまちづくりを推進するため、分譲マンションの耐震診断などの助成要件を緩和しました。

助成対象となるマンションの要件(主な変更内容)

変更前	変更後
延べ床面積1,000㎡以上が対象	延べ床面積1,000㎡未満も対象
建築物の区分所有者の過半が当該建築物に居住する個人であること	建築物の区分所有者のうち2人以上が当該建築物に居住する個人であること (ただし、延べ床面積の過半が住宅用途として使われていることが必要)

※助成制度には、ほかにも要件があります。

詳しくは問い合わせください。

※悪質な業者による耐震診断・リフォーム工事などのトラブルには、注意してください。

☎ まちづくり課防災まちづくり係

(☎ 3463-2647 ㊚ 5458-4918)

担当者の声

一級建築士による耐震相談会も毎月実施しています。

ふれあい植物センター

東2-25-37(〒150-0011)
☎ 5468-1384 ㊚ 5468-9385

企画展「日本の植物園—植物園へ遊びに行こう」

- ▶ **日程** 4月30日(日)まで

ワークショップ

◎草木染の和紙で作る小さな鯉のぼり飾り

- ▶ **日時** 4月29日(祝)・30日(日)、5月3日(祝)~7日(日) 13:00~16:00(最終受付は15:30まで)
※各日材料が無くなり次第終了
- ▶ **費用** 1セット100円

講座・実習

◎子ども生け花教室「端午の節句」

- ▶ **日時** 5月3日(祝) ①10:30~12:00 ②13:30~15:00
- ▶ **講師** いけばな松風副家元 塚越応駿氏
- ▶ **対象** 5歳~小学生
- ▶ **定員** ①8人、②5人(先着)
- ▶ **費用** 2,000円(材料費)
- ▶ **申込** 4月25日から電話で



◎盆栽「皁月を楽しむ」

- ▶ **日時** 5月13日(土) 13:30~15:30
- ▶ **内容** サツキの盆栽の1年間の管理方法
- ▶ **講師** 盆栽家 大房勇氏
- ▶ **対象** 中学生以上の人 ▶ **定員** 15人(先着)
- ▶ **費用** 1,500円(材料費) ▶ **申込** 4月25日から電話で

◎草木染体験実習「桑で染める」

- ▶ **日時** 5月28日(日) 13:30~15:30
- ▶ **対象** 中学生以上の人
- ▶ **定員** 10人(抽選) ▶ **費用** 2,500円(材料費)
- ▶ **申込** 4月30日(必着)までに往復ハガキで(講座名を明記し、郵便番号・住所・氏名・年齢・電話番号を記入)ふれあい植物センターへ

入園料 100円、年間パスポート1,000円
(区内在住の小中学生、60歳以上の人は無料)
※講座・実習などに参加する場合も別途入園料が必要

開園時間 10:00~18:00(入園は17:30まで)
休園日 月曜日(祝・休日の場合は翌日)